

Westansicht

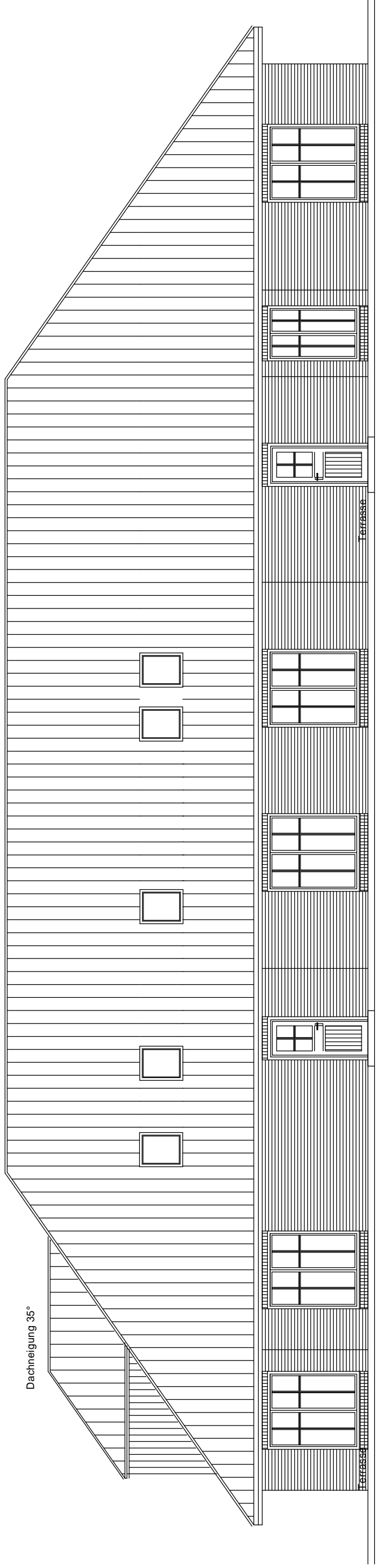

Südansicht

vorhandene Geländeoberfläche
gleich geplanter Geländehöhe

M. 1:100
Bauantrag
Ansichten 1

<p>BAUVORHABEN: Neubau einer Hausgruppe mit 3 Wohneinheiten Op'n Dörfp. 24217 Barsbek Baugebiet: Op'n Dörfp. Neddelesthörn, Heischkoppel Nr. 2 Gemarkung: Barsbek, Flur: 4, Flurstück: 104/8</p>	<p>17.04.2016 Bauherr: _____ Planung: _____</p>	<p>Seemann Haus Seemann Baustoffe GmbH Baumanagement Thams Cai Thams Moorweg 2, 24850 Husby ct@seemann-baustoffe.de</p>	<p>Dipl.-Ing. Holger Schröder Fritz-Reuter-Str. 4 24837 Schleswig Tel: 04621-989931 info@schroeder-bauing.de</p>
--	---	---	--